

COMMUNAUTE DE COMMUNES  
PASQUALE PAOLI



# DECLARATION D'INTERET GENERAL



ENTRETIEN DES RUISSEAUX - CALACUCCIA

## SOMMAIRE

PREAMBULE.....	3
LE TERRITOIRE.....	3
NOM ET ADRESSE DU DEMANDEUR.....	3
CONTEXTE.....	4
DESCRIPTIF DES TRAVAUX .....	6
LOCALISATION.....	6
PHOTOGRAPHIES DES LIEUX .....	8
COÛT DE L'OPERATION .....	10
CALENDRIER PREVISIONNEL.....	10
JUSTIFICATION DE L'INTERET GENERAL .....	10
ETUDE PREALABLE A LA DIG .....	11
RUISSEAU N°1 .....	12
RUISSEAU N°2.....	20
ANNEXE 1 : COURRIER DE LA COMMUNE DE CALACUCCIA AFIN DE SOILLICITER LES TRAVAUX.....	23



## PREAMBULE

Les cours d'eau de Corse sont non domaniaux. Ainsi, sauf cas particulier, le lit des cours d'eau appartient aux propriétaires riverains et ils ont en charge son entretien.

La loi sur l'eau permet à un maître d'ouvrage public d'intervenir sur les propriétés privées pour réaliser l'étude, l'exécution et/ou l'exploitation de travaux sous condition qu'ils présentent un caractère d'intérêt général ou d'urgence et visent l'aménagement et la gestion de l'eau.

## LE TERRITOIRE

Créée au 1<sup>er</sup> Janvier 2017, la Communauté de communes Pasquale Paoli est issue de la fusion de 4 intercommunalités : la CC de la Vallée du Golu, la CC des Tre pieve, la CC de l'Aghja Nova et la CC du Niolu.

Elle regroupe sur plus de 900 km<sup>2</sup>, 42 communes pour 6 122 habitants.

Au 1<sup>er</sup> Janvier 2018, la Communauté de communes a reçu une nouvelle compétence : la Gestion de l'Eau, des Milieux Aquatiques et la Protection contre les Inondations (GEMAPI).

Le territoire administratif de l'intercommunalité porte la quasi-totalité du bassin versant amont du Golu (depuis les contreforts de la Paglia Orba aux premiers méandres du fleuve) et les trois principaux affluents du Golu : l'Asco, la Casaluna et la Tartagine.

Au sud-est de la Communauté de communes, les Pieves du Boziu et Mercuriu descendent sur le Tavignanu.

Au total, la Communauté de communes Pasquale Paoli couvre plus 300 km des cours d'eau référencés dans le SDAGE.

## NOM ET ADRESSE DU DEMANDEUR

### **Communauté de Communes Pasquale Paoli**

Site Prumitei – Francardo

20236 Omessa

Tel : 04.95.32.34.08

Mail : [secretariat@cc-pasquale-paoli.corsica](mailto:secretariat@cc-pasquale-paoli.corsica)

**Président** : M. François SARGENTINI

**Contact Administratif et technique** : Mme Latifa CARLET

## CONTEXTE

Les travaux sont localisés sur le territoire de la Communauté de communes Pasquale Paoli.

La région est drainée par un chevelu hydrographique très dense dans un contexte hydro-climatique méditerranéen. Le régime des cours d'eau, très irrégulier, est marqué par une forte incidence de la pente dans la genèse des crues. Le territoire est touché par des événements météorologiques méditerranéens ainsi que par des cellules orageuses localisées.

Il en résulte, à l'occasion des fortes précipitations du printemps et de l'automne, des risques d'inondation notables.

La lutte contre les effets parfois dévastateurs des crues suppose l'application du principe de prévention et la mise en œuvre du principe de solidarité amont-aval s'appuyant sur le respect du fonctionnement naturel des milieux aquatiques

Dans ce cadre, une articulation avec les objectifs environnementaux de la directive cadre sur l'eau (DCE) et donc du schéma directeur d'aménagement et de gestion des eaux (SDAGE) doit être recherchée.

La protection des populations exposées et la réduction de l'aléa doivent poursuivre des objectifs communs en matière de :

- Préservation de la dynamique naturelle des cours d'eau (préservation des zones d'expansion des crues, zones de divagation naturelle des cours d'eau...) et des zones humides ;
- Entretien des cours d'eau ;
- Maîtrise du ruissellement et de l'érosion ;
- Connaissance des aléas ;
- Gouvernance.

Notamment, la mise en œuvre de la compétence de gestion des milieux aquatiques et prévention des inondations (GEMAPI) prévue par la loi 2014-58 du 27 janvier 2014 de modernisation de l'action publique territoriale et d'affirmation des métropoles, doit favoriser l'organisation d'une maîtrise d'ouvrage coordonnée sur ces sujets.

Afin d'apprécier le niveau d'urgence des travaux, le croisement de deux notions fondamentales a été utilisé :

- L'enjeu : la protection des habitants, des habitations, des infrastructures routières et ferroviaires.
- L'aléa : le potentiel de destruction ou de dégradation par une crue en un point donné.

Aléa	Enjeux				
	Très fort	Fort	Moyen	Faible	Nuls
Fort	Urgence absolue	Première urgence	Première urgence	Deuxième urgence	Deuxième urgence
Moyen	Urgence absolue	Première urgence	Deuxième urgence	Deuxième urgence	Sans urgence
Faible	Urgence absolue	Deuxième urgence	Deuxième urgence	Sans urgence	Sans urgence

La caractérisation de l'enjeu a été définie selon cinq niveaux (Très fort, Fort, Moyen, Faible et Nul). Le niveau le plus élevé est évidemment la protection des vies humaines. Mais en deçà de ce haut niveau d'enjeu, la nécessité d'intervenir sur les éléments anthropiques (bâtiments et équipements, voies de communication et infrastructures, zones agricoles) ou naturels (boisements, friches, zones humides, etc.) est plus délicate à analyser.

Elle dépend de leur degré d'intérêt pour la collectivité ; elle dépend aussi du rapport entre le coût des travaux de protection et celui d'une éventuelle reconstruction.

La caractérisation des enjeux se définit ainsi :

- Très forts : Vie humaine.
- Forts : Urbanisation dense, voie de communication et infrastructure majeure.
- Moyens : Habitat isolé, voie de communication et infrastructure secondaire.
- Faibles : Zone agricole et voies de communication et infrastructures mineures.
- Nuls : Espaces naturels.

La caractérisation de l'aléa a été définie selon trois niveaux (Fort, Moyen, Faible) qui ont été déterminés selon les fréquences (annuelle, décennale, centennale) et l'intensité (hauteur, vitesse) du phénomène.

La caractérisation des aléas se définit ainsi :

- Fort : Zones exposées aux aléas les plus forts (d'après l'Atlas des Zones Inondables AZI de Corse) dans le cadre d'un risque inondation avec une probabilité d'occurrence d'une crue annuelle.
- Moyen : Zones exposées aux aléas les plus forts (d'après l'Atlas des Zones Inondables AZI de Corse) dans le cadre d'un risque inondation avec une probabilité d'occurrence d'une crue décennale ou centennale.
- Faible : Zones exposées aux aléas faibles ou modérés (d'après l'Atlas des Zones Inondables AZI de Corse) dans le cadre d'un risque inondation avec une probabilité d'occurrence d'une crue centennale.

## DESCRIPTIF DES TRAVAUX

### LOCALISATION

LIEU	CALACUCCIA
THEME	Sécurité des biens et des personnes
OBJECTIF	Permettre le libre écoulement des eaux tout en conservant les éléments qui concourent au maintien des intérêt écologiques du cours d'eau et de ses abords
ACTION	Retrait des embacles et entretien des berges
PRIORITE	<b>URGENCE ABSOLUE</b>

Les travaux se situent sur les deux cours d'eaux qui traversent la commune de Calacuccia. Ils ont vocation à favoriser les écoulements des eaux tout en conservant les éléments qui concourent au maintien des intérêts écologiques du cours d'eau et de ses abords.

Le but de cette action est d'assurer le libre écoulement des eaux sans perturber le milieu naturel. Ce rétablissement d'un bon fonctionnement hydraulique du cours d'eau peut éviter d'avoir à entreprendre des travaux de plus grande ampleur.

Ces travaux ont été sollicités par la commune de Calacuccia par courrier en date du 05 septembre 2023. Ils portent sur le retrait des embâcles et l'entretien des deux ruisseaux qui traversent la commune pour se déverser dans le lac.

Compte tenu du fait que les ruisseaux traversent la commune, l'enjeu est très fort car il concerne des vies humaines ainsi que des infrastructures routières.



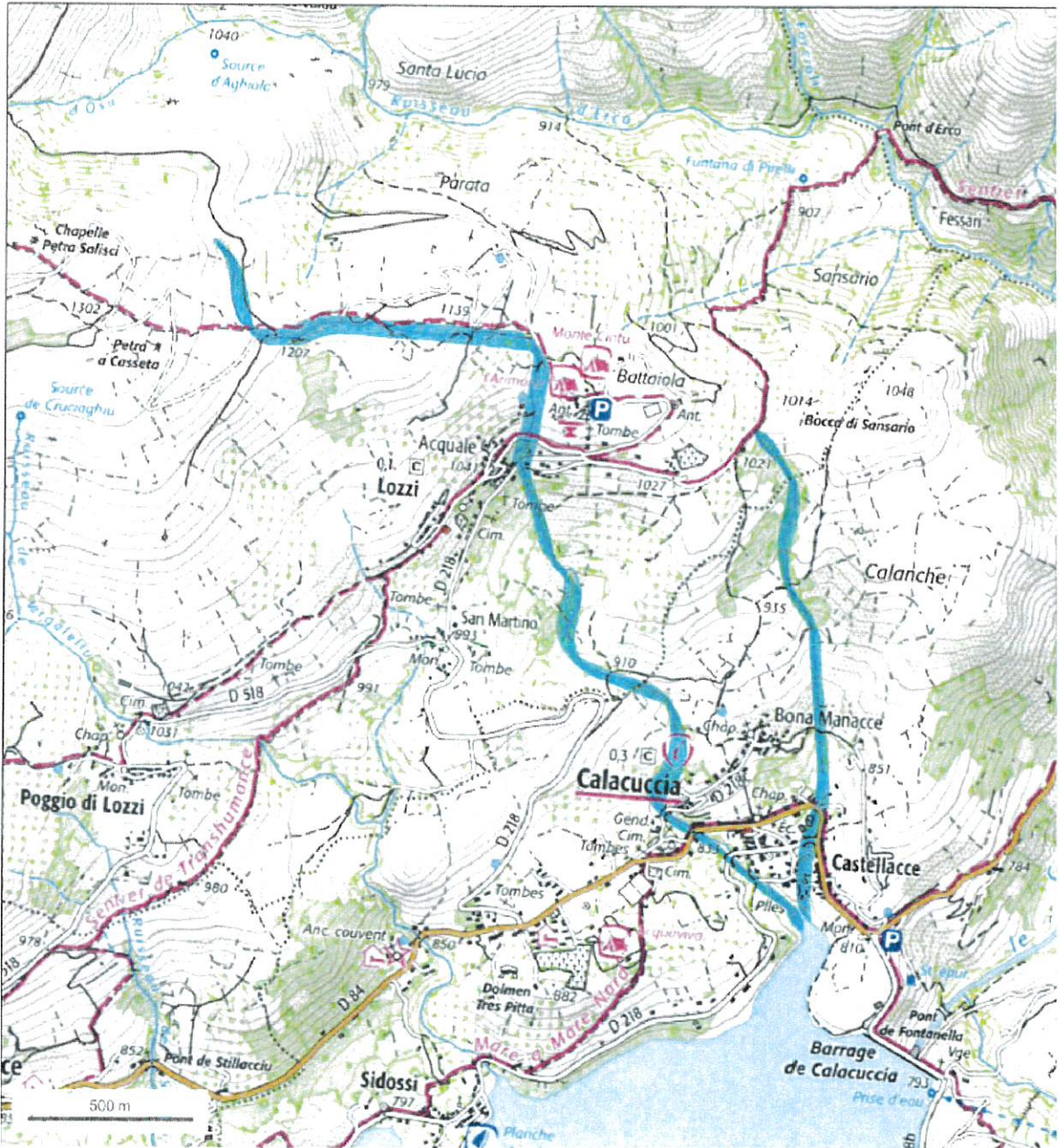

Figure 1: Section du cours d'eau concernée par les travaux



## PHOTOGRAPHIES DES LIEUX



*Figure 2: Photographies ruisseau 1*





Figure 3: Photographies ruisseau 2



## COÛT DE L'OPERATION

Cette opération est estimée à 25 820 € HT soit 25 820 € TTC. Ce montant comprend l'entretien de la végétation des rives, le débroussaillage, la suppression des embâcles qui empêchent la bonne circulation de l'eau, l'élagage des arbres à proximité.

## CALENDRIER PREVISIONNEL

Tableau 1: Planning prévisionnel de l'opération

	2024									
	Janv	Fev	Mar	Avr	Mai	Jui	Juil	Aou	Sept	Oct
DIG et enquête publique										
Réalisation d'un sourcing										
Travaux										

Ce calendrier est réalisé à titre indicatif. En effet, son respect est conditionné à la météo. Cependant, les travaux seront réalisés sur les périodes les moins impactantes pour la faune et la flore, que ce soit au niveau piscicole ou au niveau de l'avifaune. En effet, les mois de juillet à octobre sont les plus propices aux travaux sur la ripisylve.

## JUSTIFICATION DE L'INTERET GENERAL

La Déclaration d'Intérêt Général (DIG) est une procédure instituée par la Loi sur l'eau qui permet à un maître d'ouvrage public d'entreprendre l'étude, l'exécution et l'exploitation de tous travaux, actions, ouvrages ou installations présentant un caractère d'intérêt général ou d'urgence, visant notamment l'aménagement et la gestion de l'eau sur les cours d'eau non domaniaux, parfois en cas de carence des propriétaires.

Avant toute intervention, le caractère d'intérêt général ou d'urgence des travaux doit être prononcé par décision préfectorale.

La section concernée par les travaux se situe en plein centre de la commune de Calacuccia. Elle est à proximité directe des habitations et infrastructures routières. L'enjeu est très fort.

Ce paramètre induit une urgence absolue.



## ETUDE PREALABLE A LA DIG

La Communauté de communes Pasquale Paoli, compétente, intervient pour assurer la gestion des milieux aquatiques à l'issue d'une procédure de déclaration d'intérêt général (DIG) telle que prévue à l'article L.211-7 du code de l'environnement, et dans les conditions prévues aux articles L.151-36 à L.151-40 du code rural et de la pêche maritime.

Une consultation a été réalisée auprès de tous les propriétaires connus, référencés au cadastre, concernés par les travaux. Cette dernière, réalisée sous forme d'un courrier envoyé en recommandé avec accusé de réception, rappelait l'obligation des propriétaires à entretenir régulièrement le cours d'eau et qu'en cas de défaut de ces derniers l'intercommunalité pouvait se substituer au propriétaire par le biais de la DIG.

Elle a donné les résultats suivants :

RUISSEAU N°1

SECTION	PARCELLE	NOM/PRENOM	ADRESSES	CP	COMMUNE	AR	REPOSE
C	701	ANDRES M Hélele	10 rue des orts	3443 0	st jean de vedas	X	ACCORD
C	704	BERNARDI / GERONIMIMarie Pierre	Convento	2021 2	Alando	X	ACCORD
C	699	CARBONI Françoise	Lot I Campucci, 46 rue des bolets	2029 0	BORGO	X	ACCORD
C	701	CASTELLANI Angèle Felicité	293 Chemin du puit	1342 0	Gemenos	X	ACCORD
C	701	CASTELLANI Thérèse	CHEMIN DE LA CANEDIERE PUIITS DE BUISSON	1372 0	BELCODENE	X	ACCORD
C	695	GENTILI Ange Etienne	Avenue de Valdoniello	2024 4	Calacuccia	X	ACCORD
C	701	GERONIMI François Paul	34 CHEMIN DE LA CADENIERE,	1372 0	BELCODENE	X	ACCORD
C	700	GERONIMI Jean Baptiste Paul	2 av Emile Sari	2020 0	Bastia	X	ACCORD
C	719	GERONIMI Marie Pierre	Convento	2021 2	Alando		ACCORD
C	696	LUCCIANI Anne Catherine	23 rue de Lahuneau	3317 0	Gradignan	X	ACCORD
C	1010	PACCIONI Angèle Catherine Marie	5 allée des genets, Dom de Castagnola	2016 7	Alata	X	ACCORD
C	1011	PACCIONI Jean Luc	Par Paccioni Dominique, Haute de Toga	2020 0	Ville di Petrabugno	X	ACCORD
C	699	TRZCIONKA M Catherine	Pallatistaja	2022 4	Calacuccia	X	ACCORD
D	646	ANGLADE Raymonde	LA BATACELLE, 6 HAM DU LARDIET	1301 4	Marseille	X	ACCORD



D	809	BARRAL Agathe	BAT LA RSDCE LES TERRASSES DE TALENCE	3340 0	TALENCE	X	ACCORD
D	511	CASTELLANI Catherine	ORNICCIO, BONGIOCO	2022 0	Monticellu	X	ACCORD
D	647, 648	GERONIMI François Paul	34 CHEMIN DE LA CADENIERE, PUIITS DE BUISSON	1372 0	BELCODENE	x	ACCORD
D	810	GERONIMI Georges	MAISON PUNTA D ACQUELLA TINUTA FONTANELLA	2012 4	Nonza	X	ACCORD
D	812	GERONIMI Georges	MAISON PUNTA D ACQUELLA TINUTA FONTANELLA	2012 4	ZONZA	X	ACCORD
D	643	LECA Camille		2022 4	Calacuccia	X	ACCORD
D	508	NEGRONI Josette	22 BD PAOLI	2020 0	Bastia	X	ACCORD
D	508	NEGRONI Laurent	BAT B ET 2 RTE DE VILLE, RES U SOGNU D ORU	2020 0	Bastia	X	ACCORD
D	508	NEGRONI Marie Madeleine	BATIMENT A2, RES FORT LACROIX	2020 0	Bastia	X	ACCORD
D	575, 576	NEGRONI Monique	Volpaja	2022 4	Calacuccia	X	ACCORD
D	547	RIGOBERT Emma	59 BIS SANTA DI NIOLU VIGNACCIA	2022 4	Calacuccia	X	ACCORD
D	809	ROLAND Anne Catherine	23 RUE DE LAHUNEAU	33 170	GRADIGNAN	X	ACCORD
D	1225	ACQUAVIVA Mathieu	HOTEL ACQUAVIVA	2022 4	Calacuccia	X	ACCORD
D	543	CASTELLANI Jean Baptiste	62 AVENUE DE LA SANTA	2022 4	Calacuccia		ACCORD
D	511	CASTELLANI Robert	VILLA L ARIENTU, AVENUE DE LA SCALA	2022 4	Calacuccia	X	ACCORD
D	363	CASTELLANI Vital d'André	PAR ROSSI JEAN CLAUDE 22 AV DE VALDONIELLO	2022 4	Calacuccia	X	ACCORD

D	517	FLORI Jean Victor	15 RUE DES CERISIERS	6720 4	ACHENHEIM	X	ACCORD
D	540, 541	FLORI Jean Victor	15 RUE DES CERISIERS	67 204	ACHENHEIM	X	ACCORD
D	647, 648	GERONIMI Angèle Felicite	34 CHEMIN DE LA CADENIERE, PUITS DE BUISSON	1372 0	BELCODENE	X	ACCORD
D	513	GERONIMI Angèle Felicite	296 CHE DU PUIITS	1342 0	Gemenos	X	ACCORD
D	580	GERONIMI Angele Felicite et GERONIMI Thérèse	296 CHEMIN DU PUIITS	1342 0	Gemenos	X	ACCORD
D	518	GERONIMI Jean Paul	RES VITTORI BAT 1, RUE FRANCOIS VITTORI	2060 0	Bastia	X	ACCORD
D	547	GERONIMI Jean Thomas	SANTA DI NIOLU CHEZ MME GERONIMI 59B VIGNACCIA	2022 4	Calacuccia	X	ACCORD
D	364	GERONIMI Joseph Marie	HLM BAT J, LUPINO	2060 0	Bastia	X	ACCORD
D	513	GERONIMI Thérèse	296 CHE DU PUIITS	1342 0	Gemenos	X	ACCORD
D	647, 648	GERONIMI Thérèse	34 CHEMIN DE LA CADENIERE, PUITS DE BUISSON	1342 0	Gemenos	X	ACCORD
D	647, 648	GERONIMIS ANDRES Marie Helene	10 rue des orts	3443 0	st jean de vedas	x	ACCORD
D	1061	GRAVIER Jean Paul Noel	RSDCE SIGNORET 4 ENT 5 7 ALLEE RUFINUS	1310 0	AIX EN PROVENCE	X	ACCORD
D	365	GRIMALDI Joseph	28 RUE DES CASTORS	2029 0	BORGO	X	ACCORD
D	508	GRIMALDI Monique	LOT PARC IMPERIAL, 5 ALL D EOLE	2060 0	Furiani	X	ACCORD
D	373	GRIMALDI Philippe Pierre	BAT A, TERRASSES DE FUNTANONE	2020 0	Ville di Petrabugno	X	ACCORD



D	523	GRIMALDI Philippe Pierre	BAT A, TERRASSES DE FUNTANONE	2020 0	Ville di Petraguano	X	ACCORD
D	646	LAMPERTI Georges	LAMPERTI, 130 CHE DE LA PELOUQUE	1301 6	Marseille	X	ACCORD
D	646	LAMPERTI Joelle Paule	HAMEAU DU LARDIET, 6 LA BATARELLE	1301 3	Marseille	X	ACCORD
D	505, 506	LECA Jean Baptiste Noel	BT B, IMM COLOMBA	2020 0	VILLE DI PIETRABUGN O	X	ACCORD
D	505, 506	LECA Jeanne Andree	38 IMP RENE CASSIN	1334 0	ROGNAC	X	ACCORD
D	505, 506	LECA Marie Catherine	22 RUE DE POLIGNY	1334 0	ROGNAC	X	ACCORD
D	809	LUCIANI Basilia	190 IMPASSE BONIFAY	8319 0	OLLIOULES	X	ACCORD
D	593	LUCIANI Catherine	CHEZ CASTELLANI DOMINIQUE 5 ALL GUYNEMER	93 330	NEUILLY SUR MARNE	X	ACCORD
D	645	LUCIANI Catherine	CHEZ CASTELLANI DOMINIQUE, 5 ALL GUYNEMER	9333 0	NEUILLY SUR MARNE	x	ACCORD
D	1062	LUCIANI Catherine Julie	Dakota D 81, 22 Bd John Fitzgerald Kennedy	6610 0	Perpignan	X	ACCORD
D	680	MARTINI Andre Simeon	14 RTE DE GARGES	9520 0	Sarcelles	x	ACCORD
D	988	MARTINI Marie Madeleine	BAT D 7, VC TOGA FIOR DI MACCHIA	2020 0	Bastia	x	ACCORD
D	503	MARTINI/MARIE MADELEINE	BAT D 7, VC TOGA FIOR DI MACCHIA	2020 0	Bastia	X	ACCORD
D	637	SANTINI Antoine Joseph	Casamaccioli	2022 4	Casamaccioli	x	ACCORD
D	684	SCHULTZ Eric Jean Julien	Fontana	2022 4	Calacuccia	X	ACCORD

D	511	VALENTINI Marie Claude	VILLA L ARIENTU, AVENUE DE LA SCALA	2022 4	Calacuccia	X	ACCORD
D	505, 506	CASTELLANI Deonisa	ar LECA JB IMM COLOMBA	2020 0	VILLE DI PIETRABUGN O	NPAI	DCD
D	519	GRIMALDI Jean Darius	CALACUCCIA	2022 4	Calacuccia	NPAI	DCD
D	505, 506	LECA Hilaire	ar LECA JB IMM COLOMBA	2020 0	VILLE DI PIETRABUGN O	X	DCD
C	695	GENTILI Michele	Avenue de Valdomiello	2022 4	Calacuccia	NPAI	NPAI
C	717	GERONIMI Anne	Place de la Mairie, 28 av Valdomiello	2022 4	Calacuccia	NPAI	NPAI
C	1009	LAMPERTI J Pierre	Par Guillet Julia, Rte aeroport, RSDCE Maria, a Grand Parc	2029 0	Lucciana	NPAI	NPAI
C	1009	LAMPERTI Julia M Françoise	16 Allée le Gregale	2060 0	Furiani	NPAI	NPAI
C	1012	LAMPERTI Marie	23 blvd J, SAADE quartier de la Joliette	1300 2	Marseille	NPAI	NPAI
C	1009	LAMPERTI Marie Theophile	23 blvd J, SAADE quartier de la Joliette	1300 2	Marseille	NPAI	NPAI
C	706	NEGRONI HIRN Rose Suzanne	6 rue Marius Andrieu	8320 0	Toulon	NPAI	NPAI
C	702	SUSINI César	Bonamanacce	2022 4	Calacuccia	NPAI	NPAI
D	375	ALBERTINI Jeanne	RTE DE ST FLORENT, MONSERATO	2020 0	Bastia	NPAI	NPAI
D	584	CALLEDE Jean Victor	APP B33 7 BLVRD ARISTID BRIAND	22 700	PERROS GUIREC	NPAI	NPAI
D	501	CASTELLANI Jacqueline	PAR CASTELLANI ANTOINE, CASTELLACCE	2022 4	calacuccia	NPAI	NPAI



D	580	CASTELLANI Marc Marie	BAT B RSDCE DES ILES LE CRETE	2000 0	Ajaccio	NPAI	NPAI
D	638	CASTELLANI Marie	PAR NEGRONI ANGE, 38 SQ HENRI SELLIER	9422 0	CHARENTON LE PONT	NPAI	NPAI
D	1076	GERONIMI Jean Marie	LOZZI	2022 4	Lozzi	NPAI	NPAI
D	643	GIANSILY Marie		2022 4	Calacuccia	NPAI	NPAI
D	504	LAMPERTI Dominique	PAR MARTINI JOSEPH 24 RUE COLONNEL ROSSI 13 004 MARSEILLE	1300 4	Marseille	NPAI	NPAI
D	522	LAMPERTI Dominique	PAR MARTINI JOSEPH, 24 RUE COL ROSSI	1300 4	Marseille	NPAI	NPAI
D	1021	LAMPERTI Gracieuse		2022 4	calacuccia	NPAI	NPAI
D	524	LECA Antoinette	CASTELLACCE	2022 4	Calacuccia	NPAI	NPAI
D	502	LECA Diane Marie	PAR VVE LECA MARCANTHEA, CASTELLACCE	2022 4	calacuccia	NPAI	NPAI
D	1024	LECA/ANGELICI Anne Catherine	LA CARAVELLE BAT T, HLM LUPINO PROVENCE LOGIS	2060 0	Bastia	NPAI	NPAI
D	512	LUCCHESI Pierre	6 BOULEVARD DU PALAIS	2020 0	Bastia	NPAI	NPAI
D	1060	LUCIANI Jean Thomas	LOT A 142 DE LA MARANA	2029 0	LUCCIANA	NPAI	NPAI
D	1017	MARTINI Ange	AVENUE DE LA SANTA	2022 4	calacuccia	NPAI	NPAI
D	684	MARTINI Laurette	2 RUE D ETH	5999 0	SEBOURG	NPAI	NPAI
D	644	NEGRONI Elisabeth	38 SQ HENRI SELLIER	9422 0	CHARENTON LE PONT	NPAI	NPAI

D	508	NEGRONI Jean	CROCCE		2022 4	Calacuccia	NPAI	NPAI
D	521	NEGRONI Jeanne	PAR CASTELLANI JEAN FRANCOIS AV DE LA SANTA		2022 4	Calacuccia	NPAI	NPAI
D	526	ORDIONI Pierre Jean	COSTA		2024 8	Tomino	NPAI	NPAI
D	371	ORDIONI Pierrette Marie	LE GRESIVAUDAN, 9 IMP EMILE BLANC		3842 0	DOMENE	NPAI	NPAI
D	507	ROEL Marcel	14 PLACE NETEZAN		2810 0	DREUX	NPAI	NPAI
D	1075	BARBERA Stephane	CHEZ MME RYSER AGNES, CHEMIN DOTTRENS 53, CH		1256	TROINEX, SUISSE		REFUS
C	697	GRIMALDI Julien de Julien						AUCUNE ADRESSE CONNUE
C	1009	LAMPERTI M Madeleine Devote	6 rue Gabriel Peri		2020 0	Bastia	X	AUCUNE REPONSE
C	830	LECA Philippine	Par Leca Dominique, 3 rue Rossi		2000 0	Ajaccio	X	AUCUNE REPONSE
D	578	ACQUAVIVA Monique /LECCIA François						AUCUNE ADRESSE CONNUE
D	364	BLASI/GERONIMI Françoise	HLM BAT J, LUPINO		2060 0	Bastia	X	AUCUNE REPONSE
D	370	GERONIMI Ghjuvan	AVENUE DE LA SCALA		2022 4	Calacuccia	X	AUCUNE REPONSE
D	547	GERONIMI Nadia	4 IMPASSE DE LA SOULANE		3132 0	CASTANET TOLOSAN	X	AUCUNE REPONSE
D	374	GERONIMI Paul François	LOT PAUL MARIANI, 15 VALLO		2025 0	Soveria	X	AUCUNE REPONSE
D	362	GERONIMI Vital	66 PLACE DE LA POSTE		2022 4	Calacuccia	X	AUCUNE REPONSE

D	1020	GERONIMI/LANNO Y Denise LANNOY Valérie Aline	73 rue Alexandre Dumas	7502 0	Paris	X	AUCUNE REPONSE
D	368	GRIMALDI Grégoire	105 BD LEFEBVRE	7501 5	Paris	X	AUCUNE REPONSE
D	646	LAMPERTI Patricia Marie	40 CRS FRANKLIN ROOSEVELT	1300 1	Marseille	X	AUCUNE REPONSE
D	505, 506	LECA Angèle Françoise	ar LECA JB IMM COLOMBA	2020 0	VILLE DI PIETRABUGN O	X	AUCUNE REPONSE
D	369	MAESTRACCI Ange Pierre	CORSCIA	2022 4	Corscia	X	AUCUNE REPONSE
D	1134	MORDICONI Ange					AUCUNE ADRESSE CONNUE
D	514	NEGRONI Dominique CASTELLANI Robert Etienne CASTELLANI Catherine CASTELLANI Marie Claude					AUCUNE ADRESSE CONNUE
D	583	VECCHINI Antoine					AUCUNE ADRESSE CONNUE
D	1134	VECCHINI Marie					AUCUNE ADRESSE CONNUE



RUISSEAU N°2

SECT ION	PARCELLE	NOM/PRENOM	ADRESSES	cp	Commune	AR	REPONSE
A	170; 260	ACQUAVIVA Mathieu	rte Sidossi	20224	Calacuccia	x	ACCORD
A	192;193; 201	BROCHARD Nathalie	144 cuccia	20224	Corscia	X	ACCORD
A	226; 227	CASTELLANI Vital André	Par Rossi Jean Claude, 22 av Valdoniello	20224	Calacuccia	X	ACCORD
A	170	GERONIMI François	lot les Collines 2, 17 mnt Santa Barbara	20600	Furiani	X	ACCORD
A	219	GERONIMI Jean Baptiste	Santa Catalina	20224	Calacuccia	X	ACCORD
A	242	GRIMALDI Joseph	28 rue des Castors	20290	Borgo	X	ACCORD
A	253	GRIMALDI Philippe Pierre	Bat A, Terrasses de Funtanone	20200	Ville di Pietrabugn o	X	ACCORD
A	262; 271; 270	LECA Camille		20224	Calacuccia	X	ACCORD
A	168	LECA Vital	32 rue des authieux	27000	Evreux	X	ACCORD
A	184	LUCIANI Catherine	Vhez Castellani Dominique, 5 all Guynemer	93330	Neuilly Sur Marne	X	ACCORD
A	192;193; 201	LUISI Stephane	144 cuccia	20224	Corscia	X	ACCORD
A	277	NEGRONI Stella	52 Foata	20224	Corscia	X	ACCORD
A	161; 162	NEGRONI/NICOLAI Nataline	Bonamanacce	20224	Calacuccia	X	ACCORD
A	169; 255; 256; 257; 258; 259	PACCIONI Dominique Vital	Les Fourques	46130	Puybrun	X	ACCORD
A	196	WIELONSKY Raphaëlle	26 av docteur Menard	06000	Nice	X	ACCORD
A	197; 198; 199	ALBERTINI Don Joseph		20224	Corscia	X	AUCUNE REPONSE
A	185	GERONIMI Ghjuvan Francescu	Av de la Scala	20224	Calacuccia	X	AUCUNE REPONSE

A	<b>205; 208; 209</b>	GERONIMI Jean Paul	rte de Sidossi	20224	Calacuccia	X	AUCUNE REPONSE
A	<b>204</b>	GRIMALDI Gregoire	105 bd Lefebvre	75015	Paris	X	AUCUNE REPONSE
A	<b>278</b>	GRISONI Sylvie	35 av de Valdoniello	20224	Calacuccia	X	AUCUNE REPONSE
A	<b>281</b>	NEGRONI Dominique	7 via delle trombe	I 55100	Lucca Italie		AUCUNE REPONSE
A	<b>230</b>	NEGRONI/ACQUAVI VA Angele félicité	Res des Iles, av de la liberation	20600	Bastia	X	AUCUNE REPONSE
A	<b>196</b>	SANTINI Don Mathieu	Serraggio	20231	Venaco	X	AUCUNE REPONSE
A	<b>264</b>	GERONIMI Sabien	29 av de Valdoniello	20224	Calacuccia	NPAI	DCD
A	<b>2</b>	ACQUAVIVA Jean Baptiste		20224	Lozzi	NPAI	NPAI
A	<b>167</b>	ALBERTINI Marie Geromine	1 av de la Scala	20224	Calacuccia	NPAI	NPAI
A	<b>1</b>	ALFONSI Noel		20224	Calacuccia	NPAI	NPAI
A	<b>241</b>	CASTELLANI François	par Castellani Toussaint	20275	Ersa	NPAI	NPAI
A	<b>282</b>	CASTELLANI Marie	Par Negroni Ange, 38 sq Henri Sellier	94220	Charenton Le Pont	NPAI	NPAI
A	<b>263</b>	GENTILI Catherine	Av de Valdoniello	20224	Calacuccia	NPAI	NPAI
A	<b>262; 271</b>	GIANSILY Marie		20224	Calacuccia	NPAI	NPAI
A	<b>286</b>	GRIMALDI Pierre Jean	52 bd Général Graziani	20200	Bastia	NPAI	NPAI
A	<b>210</b>	LECA Antoinette	Castellacce	20224	Calacuccia	NPAI	NPAI
A	<b>270</b>	LECA Marie Catherine Prudence		20224	Calacuccia	NPAI	NPAI
A	<b>286</b>	LECA Ours André	5 all Albeniz	13008	Marseille	NPAI	NPAI
A	<b>203</b>	NEGRONI Antoinette	Bat B; res L'agora	20213	Penta di Casinca	NPAI	NPAI

A	1	PACCIONI Ours Marie	par Paccioni Simeon, 1 rue Pierre Loti	69100	Villeurbanne	NPAI	NPAI
A	196	SANTINI Barthelemy		20224	Corscia	NPAI	NPAI
A	231	CASTELLANI Jean André	52 bd Général Graziani	20200	Bastia	X	REFUS



ANNEXE 1 : COURRIER DE LA COMMUNE DE CALACUCCIA  
AFIN DE SOLLICITER LES TRAVAUX



République Française  
Liberté – Egalité – Fraternité

CALACUCCIA le 05 septembre 2023

Monsieur SARGENTINI François  
Président de la Communauté de Communes  
Pasquale Paoli  
Site Prumitei  
20 236 FRANCARDO

Objet : Demande de mise en œuvre d'une déclaration d'intérêt général dans le cadre de la compétence GEMAPI de la Communauté de communes Pasquale Paoli

RAIR n° 1A 203 652 3574 9

Monsieur le Président,

La Commune de Calacuccia est traversée par deux affluents du Golo qui se déversent dans le lac, en amont du barrage.

Ces deux ruisseaux ne sont pas entretenus et présentent, en l'état, un réel danger en cas de crue pour la population et les biens.

En effet, les berges portent de nombreux embâcles qui nécessitent d'être retirés afin de favoriser l'écoulement des eaux et les rives doivent être entretenues afin que les conséquences d'une crue ne soient pas aggravées.

De plus, ces cours d'eaux traversant la Commune, les dommages, en cas de survenance du risque, seraient particulièrement importants.

Dans ce contexte d'urgence absolue, je sollicite l'intervention de la Communauté de communes, dans le cadre de sa compétence GEMAPI, afin de procéder au nettoyage et à la mise aux normes de ces deux cours d'eaux dans l'intérêt général.

Je vous joins la liste des propriétaires pour établissement d'une déclaration d'intérêt général.

Comptant sur votre intervention rapide, je vous prie de croire, Monsieur le Président, en mes sentiments les meilleurs.

Le Maire,  
Mathieu ACQUAVIVA.